İlan No:f-787518-336 Ref.No:BF1340419965

BEYLERBEYİ YAĞCILAR SİTESİ'NDE BOĞAZ MANZARALI 3+1 ÖZEL DAİRE Istanbul / Üsküdar

For Sale - Apartment 58,000,000 TL | 155 m2 Istanbul / Üsküdar

# Rooms :	3
# Saloons :	1
# Baths :	2
Type of Property :	Apartment Flat
Property Condition :	Second Hand
Usage Status :	Empty
Heating :	Combi Boiler
Heating Type :	Natural Gas
Which Floor :	1
Building Floor Number :	3
Property Direction :	West
Balcony Number :	3
Dues :	6000 TL
Deed Status :	Title Deed with Condominium
Available to Bank Credit :	Yes

Mustafa Atılmış
Telefon +90 216-4449254
Cep Telefonu +90 544-3217321

Bosforce Emlak Geliştirme ve Pazarlama
Telefon +90 216-444 92 54
Cep Telefonu -
Faks +90 216-318 19 11
Ulvi Sokak No:34
Üsküdar / Çengelköy
34680 , Istanbul

* Building : In Garden, Parking,
* Environment : ATM, Bank, Drugstore / Medical, Cafeteria, High School, Market, Health Center, Veterinary, School,
* Compound : Parking - Outdoor,
* Location : Bosphorus View, Sea View, Close to Subway, Close to Public Transportation, Close to Minibus Route, Close to Marine Transportation, Close to Metrobus Transportation, Close to Eurasia Tunnel,

İstanbul`un en seçkin ve prestijli semtlerinden Beylerbeyi`nde, Yağcılar Sitesi içerisinde yer alan bu özel daire, eşsiz Boğaz manzarası ve ayrıcalıklı konumuyla sizi bekliyor.Beylerbeyi Yağcılar Sitesi`nde bulunan iki ayrı dairenin birleştirilmesiyle oluşturulmuş bu geniş ve özel yaşam alanı, konumu ve sahip olduğu benzersiz Boğaz manzarasıyla bölgenin öne çıkan dairelerinden biridir.Site içerisinde açık otopark alanı bulunmaktadır. Dairenin 3 adet balkonu vardır,Bu mülkün pazarlamasında BOSFORCE tek yetkilidir.TAŞINMAZ TİCARETİ YETKİ BELGE NO : 3402718ELEKTRONİK İLAN DENETLEME (EİDS) NO : 24968440*
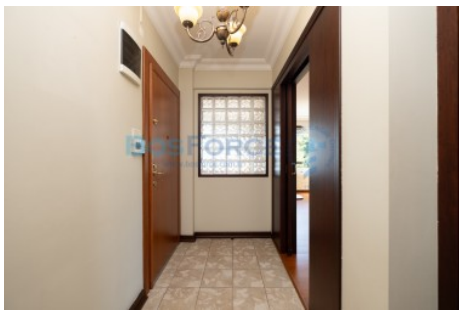
İlan No:f-787518-336 Ref.No:BF1340419965