İlan No:f-787518-327 Ref.No:Bf1323342038

ÜSKÜDAR BAĞLARBAŞI MERKEZİ KONUMDA SATILIK 2+1 DAİRE İstanbul / Üsküdar

Satılık - Apartman Dairesi 4,999,999 TL | 75 m2 İstanbul / Üsküdar

Oda Sayısı :	2
Salon Sayısı :	1
Banyo Sayısı :	1
Yapının Şekli :	Apartman Dairesi
Yapının Durumu :	Ikinci El
Kullanım Durumu :	Boş
Isıtma :	Kombi
Yakıt Tipi :	Doğalgaz
Bulunduğu Kat :	Bodrum Kat
Bina Kat Sayısı :	4
Balkon Sayısı :	1
Tuvalet Sayısı :	1
Aidat :	500 TL
Krediye Uygun :	Evet
Takas Yapılır :	Hayır

Mustafa Atılmış
Telefon +90 216-4449254
Cep Telefonu +90 544-3217321

Bosforce Emlak Geliştirme ve Pazarlama
Telefon +90 216-444 92 54
Cep Telefonu -
Faks +90 216-318 19 11
Ulvi Sokak No:34
Üsküdar / Çengelköy
34680 , İstanbul

BOSFORCE`DAN ÜSKÜDAR BAĞLARBAŞI REİSÜL KÜTTAP SOKAKTA CAPİTOL AWM YE YÜRÜYEREK 4 DAKİKA MESAFEDEDİR.TOPLU ULAŞIM ARAÇLARINA 1 DAKİKA MESAFEDEDİR.DAİRE GİRİŞ ALTI -1 KATTADIRDETAYLI BİLGİ VE RANDEVU İÇİN ARAYABİLİRSİNİZTAŞINMAZ TİCARETİ YETKİ BELGE NO : 3402718ELEKTRONİK İLAN DENETLEME (EİDS) NO : 24966266*

İlan No:f-787518-327 Ref.No:Bf1323342038
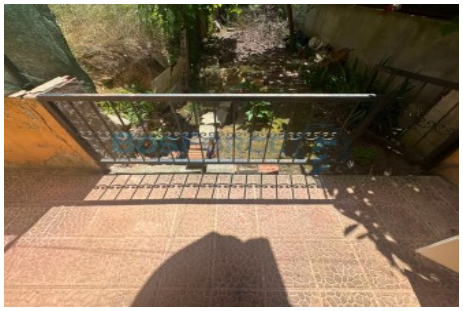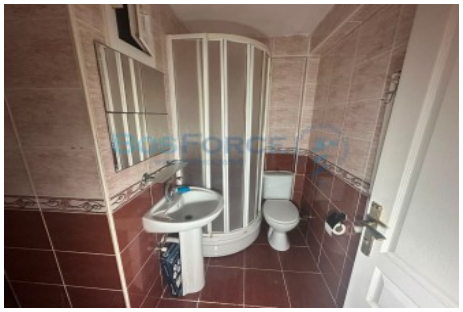
İlan No:f-787518-327 Ref.No:Bf1323342038